SPÜL-, KONTROLL- & SAMMELSCHACHT UND ZUBEHÖR

HEGLER REHAU

Bilder: © Hegler plastik GmbH, REHAU AG + CO

SIROBAU DER FIRMA HEGLER

Beispiel: mit Sandfang

SCHACHT SIROBAU S 300
MIT/OHNE SANDFANG

- Dräinsystem nach DIN 4095
- Modularer Kontroll- und Spülschacht aus PE-HD
- Mit oder ohne Sandfang
- Farbe: außen schwarz/ innen grün
- Di = 300 mm, Da = 355 mm
- Außen gewellt , innen glatt
- Mit 3 Abgängen DN/OD 200 mm
- Inklusive arretierbare Schachtabdeckung aus PE-HD
- Inklusive einem Blindstopfen

Anwendung:
- Entwässerung erdberührter Bauteile nach DIN 4095 (Hausdränage)

Art.-Nr.	Ø	Ausführung	Baulänge	Nutzlänge
5005010015	300 mm	ohne Sandfang	90 cm	82 cm
5005010016	300 mm	mit Sandfang	90 cm	70 cm

Auch als Sirobau S400 lieferbar.

SIROBAU SCHACHTVERLÄNGERUNG

- Aus PE-HD mit angeformter Muffe
- Farbe: außen schwarz/ innen grün

Art.-Nr.	Ø	Baulänge	Nutzlänge
5005010017	300 mm	80 cm	63 cm
5005010021	300 mm	140 cm	123 cm

SIROBAU ANSCHLUSS AN DRÄNROHR UND KG-MUFFENENDE

- Übergang auf Dränrohr Typ R1 und KG-Muffenende

Art.-Nr.	Ø Anschlussrohr
5005010019	100 mm

Andere Durchmesser auf Anfrage

SIROBAU ANSCHLUSSSTÜCK AN SIROWELL UND KG-ROHR SPITZENDE

- Übergang auf Teilsickerrohr Typ C1 (alte Form F) und KG-Spitzende

Art.-Nr.	Ø Anschlussrohr
5005010024	100 mm

Andere Durchmesser auf Anfrage

SIROBAU ANSCHLUSSSTÜCK AN SIROPLAST

• Übergang auf Teilsickerrohr Typ R2

Art.-Nr.	Ø Anschlußrohr
5005010022	100 mm

Andere Durchmesser auf Anfrage

SIROBAU SCHACHTVERSCHLUSS

Blindstopfen DN 200 zum Verschließen nicht benötigter Schachtabgänge

Art.-Nr.
5005010033

SIROBAU SCHACHTABDECKUNG BEFAHRBAR BZW. BEGEHBAR

• Aus Gusseisen – mit und ohne Ventilation
• Schachtabdeckung nach DIN EN 124

Art.-Nr.	Ø	Klasse	Ventilation
5005010063	315 mm	A15	–
5005010039	315 mm	B125	nein
5005010051	315 mm	B125	ja
5005010064	315 mm	B125	Einlaufrost
5005010040	315 mm	D400	nein
5005010065	315 mm	D400	ja

SIROBAU SCHACHTABDECKUNG KUNSTSTOFF

• Schachtabdeckung aus PE-HD
• Begehbar
• Mit Kindersicherung

Art.-Nr.	Ø	Ausführung
5005010037	315 mm	Standard
5005010038	315 mm	mit Geruchsverschluss

DRÄNSCHACHT DER FIRMA REHAU

Lieferung ohne Anschlußstück

DRÄNSCHACHT DN 315
MIT/OHNE SANDFANG

- Aus PP (Polypropylen)
- Vollwandbauweise
- Innen glattwandig, außen gewellt
- Mit oder ohne Sandfang (lieferbar 2 in 1)
- 3 Anschlüsse DN 200 / 90°
- Mit begehbarer Abdeckung aus PP und 1 Bindstopfen
- Farbe: Orange

Einsatzgebiete:
Als Kontroll- und Spülschacht für Gebäudedränage nach DIN 4095, sowie Flächendränage bei Sportanlagen, Parkplätzen, beim Wegebau und in der Landwirtschaft und bei Industriebauten

Art.-Nr.	Ø	Baulänge	Nutzlänge
5067010001	315 mm	78 cm	64 cm

SCHACHTVERLÄNGERUNG DN 315

- Aus PP (Polypropylen)
- Vollwandbauweise
- Innen glattwandig, außen gewellt
- Mit angeformter Steckmuffe
- Farbe: Orange

Art.-Nr.	Ø	Nutzlänge
5067010002	315 mm	82 cm

Lieferung ohne Abdeckung

Alle Bilder dieser Seite: © REHAU AG + CO

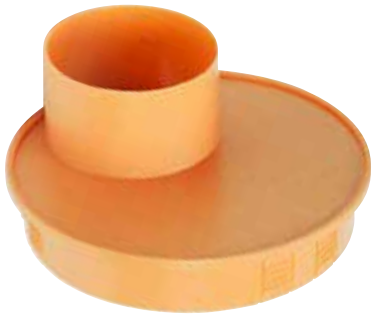

SPÜLSCHACHT ANSCHLUSSSTÜCK
AN DRÄNROHR UND KG-MUFFENENDE

- Aus PE HD (Polyethylen)
- Übergang auf Dränrohr Typ R1 und KG-Muffenende

Art.-Nr.	Ø Anschlussrohr
5067010003	100 mm

Andere Durchmesser auf Anfrage

SPÜLSCHACHT ANSCHLUSSSTÜCK
AN SIROWELL UND KG-SPITZENDE

- Aus PE HD (Polyethylen)
- Übergang auf Teilsickerrohr Typ C1 (alte Form F) und KG-Spitzende

Art.-Nr.	Ø Anschlussrohr
5067010004	100 mm

Andere Durchmesser auf Anfrage

SPÜLSCHACHT ANSCHLUSSSTÜCK AN SIROPLAST

- Aus PE HD (Polyethylen)
- Übergang auf Teilsickerrohr Typ R2

Art.-Nr.	Ø Anschlußrohr
5067010005	100 mm

Andere Durchmesser auf Anfrage

SPÜLSCHACHT BLINDSTOPFEN

- Aus PE (Polyethylen)
- Für REHAU Dränschachtanschluß DN 200
- Farbe: Rot

Art.-Nr.
5067010007

Alle Bilder dieser Seite: © REHAU AG + CO

SPÜLSCHACHT SCHACHTABDECKUNG BEFAHRBAR BZW. BEGEHBAR

- Aus Gusseisen
- Schachtabdeckung DN 315

Art.-Nr.	Ø	Klasse	Ventilation
5067010010	315 mm	B125	nein
5067010011	315 mm	D400	nein

SPÜLSCHACHT SCHACHTABDECKUNG, BEGEHBAR

- Aus PP (Polypropylen)
- Schachtabdeckung DN 315
- Passend zu REHAU Dränschacht und Schachtverlängerung
- Farbe: Orange

Art.-Nr.	Ø
5067010009	315 mm

Tel.: 07961 885-370 | E-Mail: bauartikel@kicherer.de | Internet: www.kicherer.de

Im Katalog nicht aufgeführte Artikel
sind auf Anfrage erhältlich!